イビデングループ
タック株式会社

https://www.taknet.co.jp/

本社
〒503-0803 岐阜県大垣市小野4丁目35番地12
TEL 0584-75-6501(代)／FAX 0584-75-6502
交通 JR大垣駅下車、近鉄バス3番乗車「ソフトピアジャパン前」下車徒歩3分

イビデン&タック ソリューションプラザ［ITプラザ］
〒503-0006 岐阜県大垣市加賀野4丁目11番地7
TEL 0584-75-6510(代)／FAX 0584-74-0313
交通 JR大垣駅下車、近鉄バス3番乗車「ソフトピアジャパン前」下車徒歩3分

東京支店
〒100-6329 東京都千代田区丸の内2丁目4番1号
丸の内ビルディング29階 イビデン(株)東京支店内
TEL 03-3213-5642／FAX 03-3213-5644
交通 JR東京駅　徒歩1分

東京上野ソリューションセンター
〒111-0036 東京都台東区松が谷1丁目3番5号
JPR上野イーストビル6階
TEL 03-5830-3395／FAX 03-5828-8151
交通 稲荷町駅　徒歩5分

東京日本橋ソリューションセンター
〒103-0022 東京都中央区日本橋室町4丁目2番16号
楠和日本橋ビル3階
TEL 03-5830-3286
交通 神田駅　徒歩3分

福岡支店
〒812-0037 福岡県福岡市博多区御供所町3番21号
大博通りビジネスセンター7階
TEL 092-283-0331／FAX 092-283-0332
交通 祇園(福岡県)駅　徒歩4分

2024年11月現在

イビデングループ
タック株式会社

Corporate Profile

Technology
And
Knowledge

人と向き合う
ITソリューションで、
よりよい未来へ。

TO THE FUTURE

社長メッセージ MESSAGE

1976年にイビデン株式会社の電算室から分離独立以来、親会社イビデンを始めとする製造分野だけでなく、独自事業としてヘルスケア分野へも進出。多くの製品・サービスを世に送り出してまいりました。現場を見つめ、使う人の視点で開発されたITソリューションシステム「匠シリーズ」も、BtoBからBtoCの領域へ事業フィールドを拡大。徹底したお客様目線で、使いやすさとともに進化を続けています。時代はIT化からDXへ。第四次産業革命ともいわれるこの時代を生きる技術者集団として、圧倒的に使いやすいものづくりは、私たち最大のこだわりであり、ミッション。ディテールに至るまでこだわり抜き、「匠」の一文字に魂を込めた仕事をお約束いたします。

「和」を重んじ、お客様にとって真のパートナーへ

社名の由来は、Technology And Knowledge(=TAK)。社長就任以来、『知恵は現場にある』との信念にもとづき、自ら考え行動する自立型人材を育成しながら、強い個、強いチームを作ってまいりました。
強いチームから生まれるのは、揺るぎない「和」。
お客様にとって真のパートナーであるために、この「和」を大切に、新たな価値を創り出していきたい。その願いを胸に、高い志とチャレンジ精神を忘れず、社員一同真摯に業務へと取り組んでまいります。今後とも引き続きご愛顧の程、何卒宜しくお願い申し上げます。

代表取締役社長 高橋繁樹

経営理念 MANAGEMENT PHILOSOPHY

Technology And Knowledge

技術 × 知恵

タックの財産は人です。
社員の能力と個人を尊重し、
明るく働きやすく魅力のある知的企業をめざし、
常に「考えること」「学ぶこと」「創造すること」を心がけ、
情報サービスのプロとして「技術」と「知恵」を顧客に提供し、
社会に貢献する会社にします。

ソリューション紹介

SOLUTION

タックでは医療を中心として
様々なソリューションを3つのカテゴリーに分け
高度なニーズに的確に対応する
トータルソリューションを提供します。

ヘルスケア ソリューション事業

HEALTH CARE SOLUTION

**専門性の高いヘルスケア分野に特化した
ユーザビリティに優れたシステムを開発・ご提供いたします。**

医療分野の「情報化」は診療情報の共有、医療の質・安全性、業務生産性の向上を実現します。「情報化」の中で医療情報システムの位置付けはその中核を成しており、日々進化を続けています。その医療分野の中でも当社はより専門性の高い医療機関・健診機関向けにサービスをご提供しています。

ヘルスケアソリューション事業では、急速な少子高齢化、人生１００年時代の到来という経済社会の急激な変化に対応するため、次の軸を掲げています。
１つ目は、労働人口減少に対して『元気に働く世代へ健康づくり』を支援します。
２つ目は、少子化に対して『不妊治療・産科／子育て』を支援します。
３つ目は、高齢化に対して『生涯豊かで自由に生活できるためのリハビリ・介護』を支援します。これらを心根にヘルスケア分野の製品サービスを展開することで、これからも世の中に貢献します。

ビジネス ソリューション事業

BUSINESS SOLUTION

**イビデングループで培った技術力を活かし現場の課題解決に
最適なシステム・ソリューションをご提案いたします。**

IoT、AI、クラウド、ビッグデータなどのデジタル技術を付加し、新たな価値を生み出すDXへ。当社は、日々進化し続ける新しい技術を活用し、あらゆる業種のお客様の様々な課題解決に向け、製品・サービスをご提案しています。

ビジネスソリューション事業では、主に人が使うIT×装置の監視・制御を行うOT（Operational Technology）を融合する事で、何が起きているか人に伝達する事を可能にします。また、リアルタイムに生産ライン等の装置からの情報を分析し、伝達することでP（生産性）Q（品質）C（コスト）D（納期）の向上を実現します。

ネットワーク ソリューション事業

NETWORK SOLUTION

**企業のグローバル化やクラウド利用などで大きく変化する
お客様の重要な情報システムを設計から運用保守まで
最適なネットワークを構築・提供することでご支援いたします。**

業務システムのクラウド化、モバイルデバイスからの利用、在宅勤務の奨励など、企業が考えなければならないセキュリティ対策はますます広範囲になってきています。当社ではお客様に安心・安全なネットワークサービスをご利用いただくため、LAN/WANのネットワーク構築のみならず、利用シーンに合ったセキュリティソリューションもトータルにご提案します。

ネットワークソリューション事業では、親会社イビデンの海外展開に追随する事で、アジア・ヨーロッパ・南米での工場立上におけるIT導入経験も有しており、お客様の海外工場立上におけるお困り事にもご相談に乗る事が可能です。更に、今まで自社投資、オンプレミスで構築・運用してきた社内プラットフォーム（サーバ）についても、クラウドサービス利用に向けた移行支援が可能です。IT資産を「保有から利用」に切り替える事で、フットワークの良いIT構築を支援します。

データセンター DATACENTER

24時間365日 有人監視

当社のデータセンターでは、ISO/IEC27001などの情報セキュリティに関する国際規格を取得しており、24時間365日の有人監視と共に、地震や火災、停電などの不慮の事故、外部からの侵入者などからお客様の大切なサーバを守るための設備を兼ね備えています。またサーバの利用規模拡大や、データ量（トラフィック）の増大に対しても、柔軟に対応します。

安心・安全の セキュリティシステム

さらには、情報資産を守るためのセキュリティポリシー作成からセキュリティ監査の実施、外部攻撃から情報漏洩を防ぐファイアウォール、不正侵入防御、暗号化通信などの最先端技術対策に加え、入退室管理や監視カメラなど設備の安全性を高める物理セキュリティシステムもご提案します。

■情報セキュリティマネジメントシステム
ISO ／ IEC 27001認証取得
登録証番号／ JQA-IM0017
データセンター／アウトソーシングサービス

ブランドコンセプト

BRAND CONCEPT

導入時から将来にいたるまで「使いやすい」システム

細部までこだわりを持った製品サービスを提供しています。製造業、医療機関等のお客様の幅広い業務へ対応し、常にお客様目線で「使いやすい」システムを届けたいという想いから、最新技術で皆様の業務を見守ります。

「匠」に込める想い

「匠」とは、古くからものをつくる工芸技能に優れた人の敬称。熟練者が丹念に仕上げる逸品にしたいと願いを込めて「匠」と名付けた製品シリーズです。わたしたちは「匠」の心でお客様に寄り添い、挑戦し続けています。

「匠」のロゴは当社の登録商標です。
● 登録第6380272号　● 登録第6380273号

医療機関、健診専門施設向け

タック総合健診システム

健診ビジネスのあらゆる業務をトータルにサポートし、事務作業を省力化・効率化するシェアトップクラスの健診業務支援システムです。

- 充実した機能による業務効率化
- 柔軟性・拡張性に優れたシステム構成
- 幅広い健診機関様に対応、高い信頼性

医療機関、健診専門施設向け

健診Webソリューション

インターネットを活用し、予約・問診入力・健診結果照会等、タック総合健診システムとのリアルタイム連携を実現したWebサービスです。

- 予約・問診業務の作業負荷軽減
- 紙の健診結果表のデジタル化
- Webでの予約・問診・健診結果照会による受診者満足度アップ

診療所、クリニック向け

タック健診クラウド

業界シェアトップクラスのタック総合健診システムで得た経験をもとに、『クラウド型健診システム』をリリースしました。

- パソコン１台で手軽に使える
- 制度改正等にも自動アップデートで確実に対応
- 少ない投資で利用可能

産婦人科施設向け

タック電子カルテシステムDr.F（産婦人科・不妊治療施設向け）

周産期・不妊治療施設特有の業務を効率化し、外来から入院までトータルにサポートするクラウド型にも対応した電子カルテシステムです。

- 産婦人科専用のクラウド型にも対応
- カルテ情報の共有で繰り返し業務を効率化
- 産婦人科特有のシステムや装置との連携

健診専門施設向け

タック電子カルテシステム（健診専門施設向け）

健診施設における二次検査等の保険診療業務をサポートするタック総合健診システム専用の電子カルテシステムです。

- 健診施設専用の電子カルテシステム
- 健診と保険診療の検査・予約枠情報を一元管理することで業務効率化
- 健診と保険診療の受診者番号を統一

医療機関、リハビリテーション科向け

タックリハビリテーション支援システム

療法士様の事務作業を効率的かつ快適にするシェアトップクラスのリハビリテーション支援システムです。

- 多彩な機能と簡単・便利な操作性で業務効率化
- 豊富な集計機能でデータを有効活用
- スマホ・タブレットで機動力UP

健診専門施設・EAP、企業・団体向け

じぶんでできるMentalCare

メンタルヘルス不調者の発生予防を支援し心豊かな社会の実現に貢献するクラウドサービスです。

- 圧倒的な使いやすさでストレスチェック業務を効率化
- 自社利用型からサービス提供型まで幅広くご対応
- 5,700社122万人以上のご利用実績

製造業向け

タックSmart工場クラウド

モノづくり現場の「生産能力の最大化」をデジタル技術で支援するクラウドサービスです。

- あらゆる設備とつながる
- データ分析の準備をかんたんに
- 現場設備の問題に素早く気づける

製造業、建設業向け

タックSafetyGate

AIカメラを用いて、職場の労働災害リスクから大切な人（従業員）と企業を守るサービスです。

- 不安全行動の検知とアラートで労働災害リスクを低減
- ネットワーク工事不要のため短い納期で利用できるクラウドサービス
- 進化するAIモデルで検知率の精度向上

セキュリティ・ソリューション

タックSecurePlatform

ランサムウェア感染から大切な情報資産を守り、安全・安心なシステム利用につなげるセキュリティサービスです。

- セキュリティ運用のアウトソース
- 必要なサービスからすぐにご利用可能
- ワンストップサービス

詳しい製品情報はホームページよりご確認ください

https://www.taknet.co.jp/takumi/

タック 匠シリーズ　検索

◀こちらのQRコードからアクセスいただけます

イビデングループは、世界トップクラスの企業を支える「技術開発型企業」です。

イビデン株式会社は、半導体メーカーや自動車メーカーなど、世界トップクラスの企業を支える「技術開発型企業」です。
電子・セラミックを中心に、常にお客様の最先端製品の開発に携わり、革新的な技術で、豊かな社会の発展に貢献しています。

イビデン沿革

IBIDEN HISTORY

1912 年に揖斐川の豊富な
水源を活かした水力発電会社として
設立されました。

1912	揖斐川電力(株)を設立
1969	特殊炭素製品(グラファイト)の製造開始
1972	プリント配線板の製造開始
1974	セラミックファイバーの製造開始
1982	創立70周年 社名をイビデン(株)と変更
1988	ICパッケージ基板の製造開始
1999	ディーゼル黒煙除去フィルター(SiC-DPF)、乗用車で世界初の実用化に成功
	自動車排ガス浄化関連 触媒担体保持・シール材製造開始
2018	ICパッケージ基板向け設備大型投資計画を発表
2020	中国に触媒担体保持・シール材の生産拠点設立を発表
2021	ICパッケージ基板向け設備投資計画(大垣市河間事業場)を発表
2022	創立110周年を迎える

事業概要

SOLUTION

建材(メラミン化粧板・不燃材)

建設(法面工事・造園工事)

電力(3水力発電所)

その他事業

「イビテクノ」から生まれた
技術や製品が、幅広い分野で
活躍しています。

IC パッケージ基板

電子事業

5G・ICTの進展に伴い、パソコンやデータセンター用サーバーの高機能化や高速化が進み、大型化・高多層化・微細化が求められています。当社は、お客様のニーズに合わせ、高品質かつ長期信頼性に優れたICパッケージ基板を提供しています。

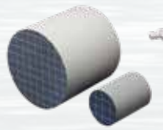
SiC-DPF

触媒担体保持・シール材

セラミック事業

伝統あるセラミック技術を元に、
お客様と地球環境に貢献できる製品を提供しています。

(2024年3月現在)

「イビデンウェイ」という考え方に沿って事業展開しています。

共有すべき行動精神

私たちは、人と地球環境を大切にし、革新的な技術で、
豊かな社会の発展に貢献します。

誠実 私たちは、現地現物を行動の基本におき、顧客や社会からの信頼に応えます。

和 私たちは、全員参加のもと、多様な英知を集結し、より大きな力を生み出します。

積極性 私たちは、時代の変化を予見し、新たな価値の創造に果敢に挑戦します。

イビテクノの進化 私たちは、創意と工夫を重ね、高き目標をやりきることで成長します。

イビデングループ

IBIDEN GROUP

国内グループ会社

イビデン株式会社
イビケン株式会社
イビデンエンジニアリング株式会社
イビデングリーンテック株式会社
イビデン産業株式会社
イビデン樹脂株式会社
イビデン物産株式会社
イビデンケミカル株式会社
イビデンヒューマンネットワーク株式会社
株式会社イビデンキャリア・テクノ
イビデンオアシス株式会社

海外グループ会社

アジア

イビデンフィリピン株式会社
イビデンエレクトロニクスマレーシア株式会社
揖斐電精密陶瓷(蘇州)有限公司
イビデングラファイトコリア株式会社
イビデンアジアホールディングス株式会社
イビデンシンガポール株式会社
揖斐電電子(上海)有限公司
イビデンコリア株式会社
台湾揖斐電股份有限公司

ヨーロッパ

イビデンハンガリー株式会社
エルジーグラファイト株式会社
イビデンヨーロッパ株式会社

北米

マイクロメック株式会社
イビデンメキシコ株式会社
イビデンU.S.A.株式会社

会社概要

COMPANY INFO

社名	タック株式会社
設立	1976年3月
株主	イビデン株式会社（100%子会社）
資本金	6,000万円
本社所在地	岐阜県大垣市小野4丁目35番地12
代表者	代表取締役社長 髙橋繁樹
事業内容	1）システムインテグレーション事業　4）ネットワーク設計・施工 2）パッケージソフトウエア開発・販売　5）アウトソーシング 3）Webサービス事業　6）情報機器販売
主要取引先	・医療機関、健診機関、官公庁 ・イビデン株式会社、イビデングループ その他各社
売上高	122億円（2024年3月期）
従業員数	419名（2024年4月1日現在）
拠点情報	岐阜：本社、ITプラザ、イビデン本社 東京：東京支店、東京上野ソリューションセンター、東京日本橋ソリューションセンター 福岡：福岡支店

役員

BOARD MEMBER

（2024年6月1日現在）

代表取締役（社長）	髙橋　繁樹
常務取締役	稲葉　誠司
取締役	青山　亨
取締役	山田　健之
取締役	長屋　浩平
取締役（非常勤）	矢島　直彦
取締役（非常勤）	都竹　聡
取締役（非常勤）	山田　浩司
監査役（非常勤）	宗宮　秀基

SDGs

タックのヘルスケアソリューション事業は、健康悪化の予防や治療を支えるＩＴを通じて企業の従業員や市民の健康に貢献します。

タックのビジネスソリューション事業は、AI・IoT、DXを実現するデジタル技術を活用しタックSmart工場クラウドサービスなどを通じて、設備稼働ロス、品質トラブルの改善を行う製造現場のIT支援に貢献します。

これらSDGsの目標達成を目指すことにより、コア事業（ヘルスケアソリューション事業、ビジネスソリューション事業）の拡大・発展にとどめることなく、当社は「持続可能な社会の実現」に貢献します。

くるみん・プラチナくるみん

当社は育児休暇取得後も安心して働ける環境づくりをしています。厚生労働省から2015年に「くるみん」の認定を取得しました。さらに高い水準で取組を行っている特例認定企業として、2024年に「プラチナくるみん」の認定も取得しています。育児休暇からの復職直後に「育休明け保健師面談」を実施し円滑な復帰を支援しています。また短時間勤務、フレックスタイム制度を活用し仕事と子育ての両立支援をしています。

健康経営

当社の経営理念「タックの財産は人です。」にもとづき、社員一人ひとりの健康は会社の成長の源ととらえて、心身ともに健康で活き活きと働き、良いパフォーマンスを発揮できるよう支援します。

第1条	第2条	第3条	第4条	第5条
心と身体のセルフマネジメント	笑顔で挨拶 良いコミュニケーション	適度な運動の習慣化	メリハリのある効率良い働き方	規則正しい生活
定期健診受診率100%維持	自分から進んで挨拶	1回30分・週2回	有休取得率75%以上	食・眠・歯磨きの習慣化

イビデングループの健康経営宣言を受けて、「タック健康増進５カ条」による健康増進活動を進めています。

組織図はこちらから ご確認いただけます

沿革

HISTORY

1976.	3	イビデン株式会社の電子計算室を母体に、株式会社イビデン計算センター設立
		富士通株式会社製汎用機（Mシリーズ）を使用した計算処理サービスを開始
1985.	5	現在のタック株式会社に社名を変更
	11	資本金を2,000万円に増資
1988.	8	電算センター開設
1989.	10	富士通株式会社とのディーラー契約締結
1990.	12	資本金を6,000万円に増資
1994.	6	パッケージソフト「タック総合健診システム」発売
1996.	11	ソフトピアジャパンに新社屋を竣工　本社を全面移転し営業を開始
1997.	10	富士通株式会社製汎用機GS8300 / 10Sを導入
	12	一般建設業　電気通信工事業許可取得
2000.	8	品質マネジメントシステムISO9001 / 9002認証取得
2002.	9	情報セキュリティマネジメントシステム（ISMS Ver.1.0）認証取得
2003.	4	東京事業所開設
2006.	4	プライバシーマーク使用許諾証取得
	11	電算センターをデータセンターに名称変更
2007.	11	パッケージソフト「タックリハビリテーション支援システム」発売
2008.	3	パッケージソフト「タック保健指導支援システム」発売
		イビデン＆タック ソリューションプラザ（ITプラザ）開設
2009.	4	東京開発センター開設
2011.	4	東京事業所の事業拡大に伴い東京支店に変更
		東京開発センターを上野開発センターに名称変更
	10	福岡事業所開設
2013.	4	クラウドサービス「じぶんでできるMentalCare」開始
2014.	4	クラウドサービス「健診Webソリューション（ドックの扉）」開始
2015.	8	次世代育成支援対策推進法に基づく「くるみん」認定
2016.	10	パッケージソフト「タック電子カルテシステムDr.F（産婦人科・不妊治療施設向け）」発売
2018.	2	「健康経営優良法人2018（大規模法人部門（ホワイト500））」大規模法人部門認定
2020.	4	クラウドサービス「タックSmart工場クラウド」開始
2021.	4	上野開発センターを東京ソリューションセンターに名称変更
		パッケージソフト「タック総合健診システム Ver.5」発売
		クラウドサービス「タック健診クラウド」開始
		パッケージソフト「タック電子カルテシステム（健診専門施設向け）」発売
2022.	5	特定建設業　電気通信工事業許可取得
	12	パッケージソフト「タック電子カルテシステムDr.F（産婦人科・不妊治療施設向け）」クラウド型対応版発売
2023.	4	福岡事業所の事業拡大に伴い福岡支店へ変更
		パッケージソフト「タックリハビリテーション支援システム Ver.3」発売
2024.	3	「健康経営優良法人2024（大規模法人部門）」認定 ※7年連続
	4	クラウドサービス「タックSafetyGate」開始
	10	プラチナくるみんの認定取得
	11	セキュリティサービス「タックSecure Platform」開始
2025.	1	東京ソリューションセンターを東京上野ソリューションセンターに改名
		東京日本橋ソリューションセンター開設